Reiseletter

der Regionalgruppe Bergstraße/Odenwald

09.12.2021

Liebe Staudenfreundin, lieber Staudenfreund,

unsere Reise führt uns nächstes Jahr vom **03. Juli 20222 bis 08. Juli 2022** hoch in den Norden ins Ammerland:

Eine Fahrt zu Freunden……ich glaube ohne Ausnahme besuchen wir Gärten, deren Besitzer Mitglieder in der GdS sind, und rege am Vereinsleben teilnehmen!

Sonntag, 03. Juli

Wir starten mit dem Busunternehmen Müller aus Riedstadt ab Weinheim mit Stopp in Darmstadt zu unserem Hotel in Bad Zwischenahn. Die Fahrstrecke beträgt 470 km und dauert ca. 8,5 Stunden.

Unser Hotel ist das 4 Sterne-**Hotel Nordwest Bad Zwischenahn**.

Auf Grund der langen Fahrt sind an diesem Tag keine Aktivitäten geplant und jeder kann die Zeit bis zum Abendessen so gestalten, wie er möchte. Zu empfehlen ist ein Bummel durch Bad Zwischenahn, das als „Herz des Ammerlandes“ gilt.

Montag, 04. Juli

Wir besuchen zunächst den ***Fehngarten Koska*** in Großefehn. Mittelpunkt des 1.200 qm großen Gartens ist ein rund 20.000 Liter fassender Koi-Teich, der von zahlreichen Stauden und Gehölzen umgeben ist. Lieblingsstaude von Ulrike Koska ist die Hosta und entsprechend viele Exemplare gedeihen in ihrem Garten. Dekoration ist ihr besonders wichtig und so finden sich zahlreiche Fundstücke von Flohmärkten auf dem Grundstück, aber auch viele selbstgemachte Dekoschätze, die sie teilweise auch zum Verkauf anbietet. https://www.fehngarten-koska.de/

Unser nächstes Ziel ist das ***Landidyll der Familie Tjarks*** in Friedeburg. Der ca. 2.000 qm große Staudengarten im „New German Style“ liegt inmitten von Feldern und Äckern. Torsten Tjarks und Malte Schoon ist besonders an einer naturnahen und bienenfreundlichen Gestaltung gelegen, die mit gekonnter Dekoration und Arrangements in Szene gesetzt werden. Unter den unzähligen Stauden gehört ihre Leidenschaft besonders Allium, Phlox, Monarda, Helenium und Astern.

Hierzu hat Renate Zickenheimer in ihrem Blog einen wunderbaren Bericht geschrieben, schaut doch mal rein

https://www.wurzerlsgarten.de/deutsche-gaerten/landidyll-tjarks-ostfriesland/

oder noch weitere Infos und tolle Fotos im Blog von Sabine Pecararo-Schneider

https://pecoraroschneider.com/2019/05/27/zu-gast-im-landidyll-der-familie-tjarks/

Verwöhnt werden wir dort mit Tee und hausgemachter Torte.

Als letzten Garten an diesem Tag schauen wir uns ***Den versteckten Garten am Jadebusen*** der Familie Bohlken in Bockhorn an. Der 3.000 qm große Garten liegt nahe am Jadebusen und umgibt den landwirtschaftlich betriebenen Hof. Es finden sich unter den Stauden viele panaschierte Pflanzen, Päonien und Taglilien, daneben zahlreiche Gehölze. Bei Tanja Bohlken gilt „Es wird durchgeblüht!“

Freut Euch auf eine supersympathische Gartenbesitzerin, die Ihre Leidenschaft gerne mit uns teilen möchte.

https://www.innachbarsgarten.de/bohlken-bockhorn-tn16-de

Dienstag, 05. Juli

Heute steht „***Der Park der Gärten***“ in Bad Zwischenahn auf dem Programm. Hier gibt es über 40 Mustergärten zu sehen, so zum Beispiel Cottage-Garten, Irisgarten, Recycling-Garten und auch einen Ernst-Pagels-Garten und viele andere mehr.

Damit Ihr eine Vorstellung davon habt, was Euch erwartet und das richtige Schuhwerk seinen Platz im Koffer findet……

Die Gesamtfläche beträgt 140.000 qm, davon entfallen ca. 28.700 qm auf den Rasen, ca.10.600 qm auf die Mustergärten, ca. 54.800 qm auf Gehölz- und Staudenpflanzungen und rd. 1.700 qm auf Frühjahrs- und Sommerblumen.
Der Park bietet ein Restaurant, in dem Ihr zur Stärkung einen Imbiss einnehmen könnt.

Bilder und Informationen kann sich jeder hier anschauen.

Zum Abschluss geht's zur ***Staudengärtnerei Wichmann*** in Wiefelsstede. Die Gärtnerei bietet auf 11ha ein breites Spektrum an Blütenstauden sowie Gräsern, Farnen und Kräutern an. Eine Besonderheit sind die vielen selbst ausgesäten Wildarten und Raritäten. Die Mutterpflanzenbeete nehmen einen ½ ha ein.

Herr Hoffmann wird uns in einer ca. 45-minütigen Führung einen kurzen Überblick über die Vermehrung und die Schwerpunkte der Gärtnerei geben, bevor wir die Verkaufsflächen in Augenschein nehmen und dass ein oder andere Schätzchen in unseren Einkaufskorb wandert.

https://www.stauden-wichmann.de/

Im Online-Staudenkatalog könnt ihr euch im Voraus über das Sortiment informieren.

Mittwoch, 06. Juli

Der heutige Tag steht ganz im Zeichen des Staudengärtners Ernst Pagels.

Zuerst besuchen auf vielfältigen Wunsch den ***Pagels' Garten*** in Leer und nehmen an einer Führung durch den 16.000 qm großen Garten teil. Er entstand auf dem Gelände der ehemaligen Staudengärtnerei von Ernst Pagels. Sein Wunsch war es, das Gelände der Öffentlichkeit zugänglich und nutzbar zu machen, um es besonders auch benachteiligten Menschen zu ermöglichen, „im Einklang mit der Natur" zu leben – ein schöner sozialer Gedanke.

Ernst Pagel ist es in seiner gut 50jährigen gärtnerischen Tätigkeit gelungen 130 Sorten zu züchten. Damit liegt er gleich hinter seinem großen Vorbild Karl Förster.

Einer seiner bekanntesten Sorten ist Salvia nemorosa „Ostfriesland" oder Epimedium perralchium „Frohnleiten" und viele mehr. Informationen findet ihr hier.

Mittags sind wir im ***Latüüt Garten*** von Karin Berends-Lüürßen in Rauderfehn eingeladen. Wir flanieren nicht nur durch ihren 2.500 qm großen Natur- und Bauerngarten (ausschließlich Rasen), umgeben von fast 200-jährigen Eichen, sondern lauschen auch noch einer 30-minütigen Lesung. Frau Berends-Lüürßen ist nicht nur Gärtnerin, sondern auch freischaffende Künstlerin, sodass der Garten auch als Ateliergarten zur Inspiration für künstlerisches Arbeiten dient.

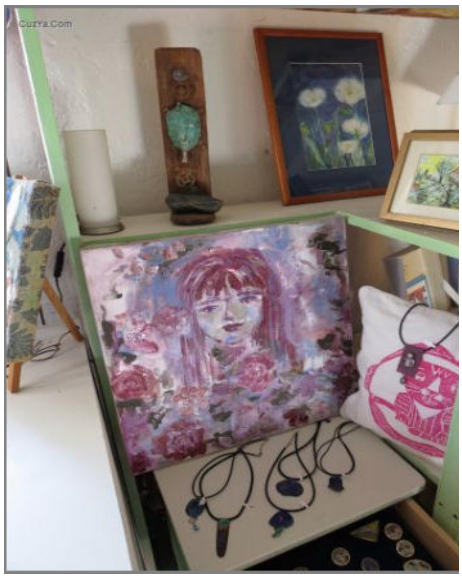

Hier werden wir mit einem Mittagssnack und Getränken verwöhnt, bevor es weitergeht.

http://www.latüt.de/

Anschließend führt uns Frau Berends-Lüürßen durch die ***Staudengärtnerei Müring*** in Westoverledingen. Die Gärtnerei kultiviert etwa 3.500 Arten und Sorten, wobei Gräser einen der Sortimentsschwerpunkte darstellen. Es gibt verschiedene Schaugärten, die parkartig angelegt sind und zum Spazierengehen und Stöbern einladen.

Die Gärtnerei Müring hat das Pagelsche Sortiment komplett übernommen und es ist hier käuflich zu erwerben.

http://stauden-muehring.de/unserbetrieb/index.html

Donnerstag, 07. Juli

Heute fahren wir als erstes den ***Knospe Garten*** in Aurich an. Wir erhalten eine Führung durch 5.000 qm großen Landhausgarten, der viele Raritäten beherbergt, die die Gartenbesitzer von ihren Reisen mitgebracht haben. Es besteht auch die Möglichkeit, Pflanzen zu kaufen. Statt einer weiteren Gartenbeschreibung, hier ein paar eindrucksvolle Fotos:

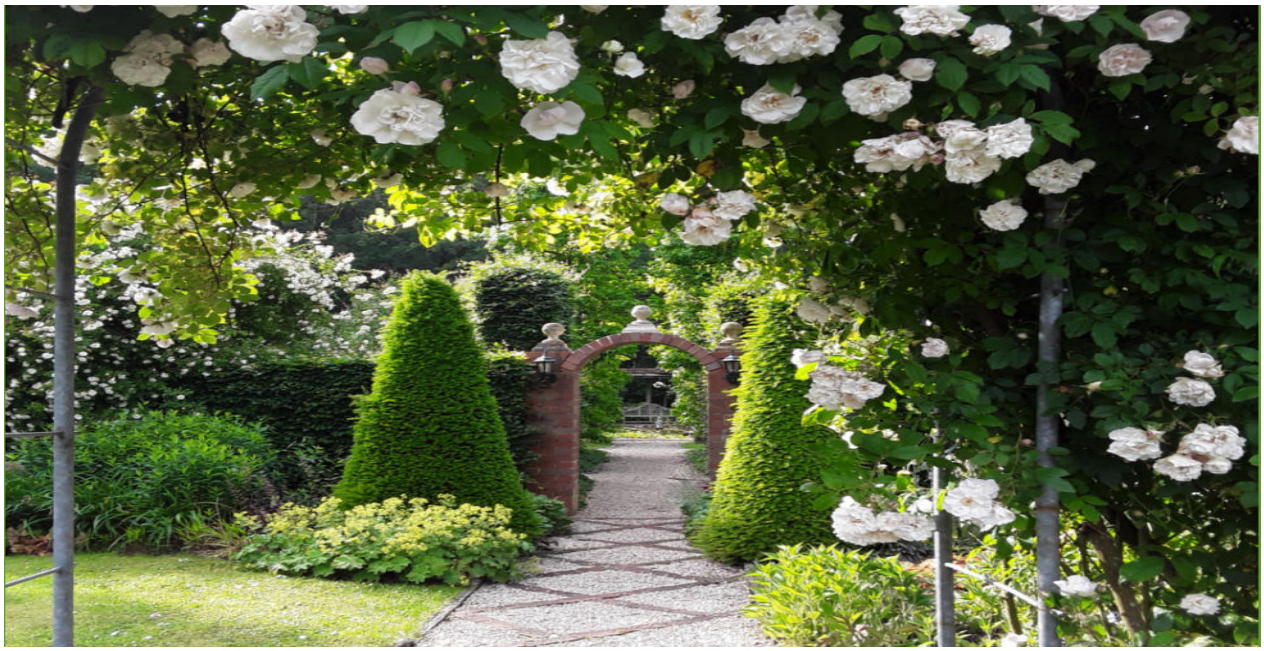

http://www.garten-knospe.de/

Als nächstes geht's zu ***Omartinas Garten*** von Martina & Frank Wollmann in Ihlow. Der 11.500 qm große Garten ist zur Hälfte gestaltet, zur anderen Hälfte Naturgarten mit überwiegend heimischen Bäumen, Obstbäumen und Gehölzen, die mitten in einer Wildblumenwiese stehen. Der gestaltete Teil des Gartens beherbergt einen Teich, ein Moorbeet und eine mit Natursteinen gebaute Bodensenke.

Die Familie Wollmann ist seit 30 Jahren am Ort. Sie haben lange nach einem alten Bauernhaus gesucht und haben dann letztendlich auf dem Land gebaut. Nachdem die Kinder außer Haus waren, begann Frau Wollmann den Garten nach und nach in das zu verwandeln, was er heute ist. Ihr großes Anliegen ist es, die gesamte Anlage so naturnah wie möglich zu gestalten und den Gartenbewohnern ihr Reich zu lassen.

In der 45-minütigen Führung werden wir über die Entstehung und die Philosophie des Gartens mehr erfahren.

Hier werden wir mit einer Möhrensuppe, wer möchte mit Fleischeinlage nebst Getränken verwöhnt.

https://www.butenunbinnen.de/videos/staudengarten-landkreis-aurich-100.html

Freitag, 08. Juli

Abreisetag! Auch die schönste Reise findet leider ihr Ende.

Um 8:00 Uhr begeben wir uns wieder auf die 470 km lange Rückfahrt und werden gegen 15:30 Uhr in Darmstadt und gegen 16:15 Uhr in Weinheim ankommen.